

**Doel:**  
Het op beheerste wijze doorvoeren van structurele verbeteringen.

**Toepassingsgebied:**  
Alle verbetermogelijkheden van structurele aard (leereffect).

**Responsible**  
**Accountable**  
**Support**  
**Consult**  
**Inform**

Indiener	QA - manager	Oplosser	Management team
----------	--------------	----------	-----------------

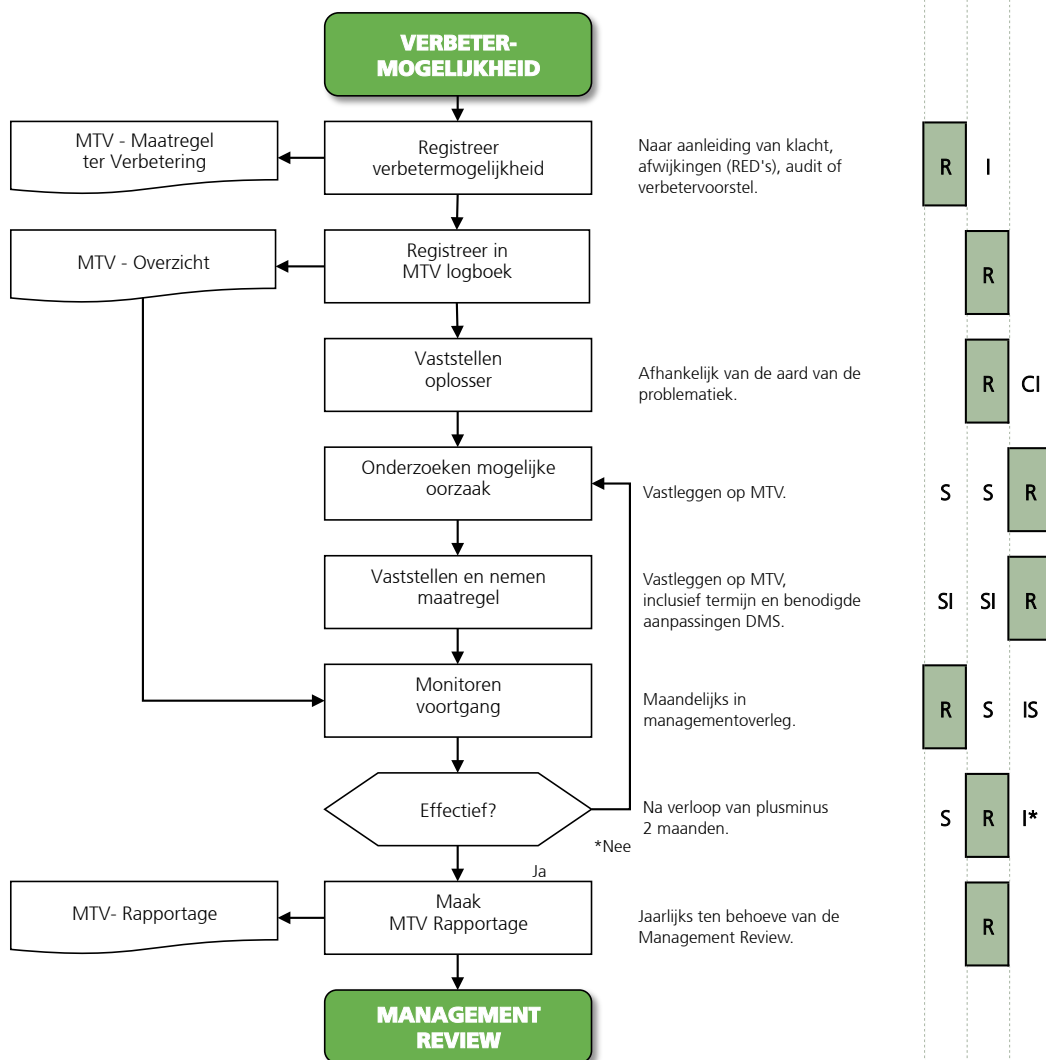

Criteria